

**АДМИНИСТРАЦИЯ ГОРОДСКОГО ОКРУГА ШАТУРА  
МОСКОВСКОЙ ОБЛАСТИ**

**ПОСТАНОВЛЕНИЕ**

---

**от 28.07.2023 № 1684**

об установлении публичного сервитута в порядке главы V.7. Земельного кодекса Российской Федерации по адресу (местоположение): Московская область, Городской округ Шатура в пользу общества с ограниченной ответственностью "Газпром газификация" в целях строительства и эксплуатации линейного объекта системы газоснабжения

В соответствии с Земельным кодексом Российской Федерации, Федеральным законом от 06.10.2003 № 131-ФЗ «Об общих принципах организации местного самоуправления в Российской Федерации», Законом Московской области № 23/96-ОЗ «О регулировании земельных отношений в Московской области», руководствуясь Уставом Городского округа Шатура, учитывая ходатайство общества с ограниченной ответственностью "Газпром газификация" от 03.07.2023 № P001-5839858842-73242535,

**ПОСТАНОВЛЯЮ:**

1. Установить публичный сервитут на срок 120 месяцев в отношении земель, государственная собственность на которые не разграничена и земельных участков, согласно приложению № 1 к настоящему Постановлению, в пользу общества с ограниченной ответственностью "Газпром газификация", в целях строительства и эксплуатации линейного объекта системы газоснабжения и его неотъемлемых частей "Газопровод межпоселковый с. Дмитровский Погост - д. Губино - д. Ананьевская - д. Волосунино Городской округ Шатура Московской области", в границах в соответствии с приложением №2 к настоящему Постановлению.

Срок, в течении которого в соответствии с расчетом заявителя использование земельного участка (его части) и (или) расположенного на нем объекта недвижимости будет

невозможно или существенно затруднено - 5 месяцев (при возникновении таких обстоятельств)

Размещение линейного объекта предусмотрено документами территориального планирования городского округа Шатура Московской области - Картой планируемого размещения объектов местного значения Городского округа Шатура Московской области в части размещения объекта местного значения городского округа - газопровода «с. Дмитровский Погост - д. Губино - д. Ананьевская - д. Волосунино городской округ Шатура Московской области» утвержденной постановлением администрации городского округа Шатура Московской области от 12.07.2022г. № 1518. Документация по планировке территории утверждена распоряжением министерства жилищной политики Московской области «Об утверждении документации по планировке территории по адресу: Московская область, городской округ Шатура, с. Дмитровский Погост – д. Губино – д. Ананьевская – д. Волосунино» от 29.06.2023 № П25/0050-23.

Порядок установления зон с особыми условиями использования территории и содержание ограничений прав на земельные участки в границах таких зон определен Постановлением Правительства Российской Федерации от 20.11.2000 №878 "Об утверждении Правил охраны газораспределительных сетей".

Обязать общество с ограниченной ответственностью "Газпром газификация" привести земельный участок, указанный в п.1 Постановления, в состояние, пригодное для использования в соответствии с видом разрешенного использования, в срок не позднее чем три месяца после завершения деятельности, для осуществления которой установлен публичный сервитут.

2. Администрации в течение 5 рабочих дней направить копию настоящего Постановления в Управление Федеральной службы государственной регистрации, кадастра и картографии по Московской области для внесения сведений об установлении публичного сервитута в отношении земельных участков, указанных в пункте 1 настоящего Постановления, в Единый государственный реестр недвижимости.

3. Администрации в течение 5 рабочих дней разместить настоящее Постановление на официальном информационном сайте администрации - <https://www.shatura.ru/> в информационно-телекоммуникационной сети «Интернет».

4. Комитету по управлению имуществом администрации Городского округа Шатура Московской области в течение 5 рабочих дней направить владельцу публичного сервитута копию настоящего Постановления, сведения о лицах, являющихся правообладателями земельных участков, сведения о лицах, подавших заявления об учете их прав (обременений прав) на земельные участки, способах связи с ними, копии документов, подтверждающих права указанных лиц на земельные участки.

5. Контроль за выполнением настоящего Постановления возложить на заместителя главы администрации Городского округа Шатура Московской области А.С. Глухову.

**Приложение № 1  
к Постановлению  
от 28.07.2023 № 1684**

<b>№</b>	<b>Кадастровый номер земельного участка</b>	<b>Адрес / описание местоположения</b>
<b>1</b>	<b>2</b>	<b>3</b>
1	50:25:0000000:28525	Московская область, р-н Шатурский
2	50:25:0000000:28524	Московская область, р-н Шатурский
3	50:25:0000000:28925	Московская область, Городской округ Шатура
4	50:25:0090103:598	Российская Федерация, Московская область, Городской округ Шатура, д. Ананьинская, Земельный участок 17Б
5	50:25:0000000:28918	Московская область, Городской округ Шатура
6	50:25:0000000:28528	Московская область, р-н Шатурский
7	50:25:0000000:28876	Московская область, Городской округ Шатура
8	50:25:0000000:28949	Московская область, Городской округ Шатура
9	50:25:0090105:9	обл. Московская, р-н Шатурский, с/пос. Дмитровское, с. Дмитровский Погост, ООО "Коробово", юго-западнее д. Губино
10	50:25:0000000:28534	Московская область, р-н Шатурский
11	50:25:0000000:28492	Московская область, р-н Шатурский
12	50:25:0000000:28939	Московская область, Городской округ Шатура
13	50:25:0000000:28517	Московская область, р-н Шатурский
14	50:25:0000000:28539	Московская область, р-н Шатурский

№	Кадастровый номер земельного участка	Адрес / описание местоположения
1	2	3
15	50:25:0090105:10	обл. Московская, р-н Шатурский, с/пос. Дмитровское, с. Дмитровский Погост, ООО "Коробово", юго-восточнее д. Михайловская
16	50:25:0000000:28520	Московская область, р-н Шатурский
17	50:25:0090105:11	обл. Московская, р-н Шатурский, с/пос. Дмитровское, с. Дмитровский Погост, ООО "Коробово", восточнее д. Ивановская
18	50:25:0090109:793	Московская область, г Шатура, с Дмитровский Погост

Приложение №2.

Утверждена постановлением администрации Городского округа Шатура Московской области от 28.07.2023 №1684

## **Графическое описание местоположения границ публичного сервитута**

Газопровод межпоселковый - с. Дмитровский Погост - д. Губино - д. Ананьевская - д.

**Волосунино** городской округ Шатура Московской области

---

(наименование объекта, местоположение границ которого описано (далее - объект))

**Графическое описание местоположения границ публичного сервитута**  
**Газопровод межпоселковый - с. Дмитровский Погост - д. Губино - д. Ананьевская - д.**  
**Волосунино городской округ Шатура Московской области**  
(наименование объекта, местоположение границ которого описано)

<b>№ п/п</b>	<b>Содержание</b>	<b>Номера листов</b>
<b>1</b>	<b>2</b>	<b>3</b>
1	Сведения об объекте	3
2	Сведения о местоположении границ объекта	4
3	Сведения о местоположении измененных (уточненных) границ объекта	25
4	План границ	

**Графическое описание местоположения границ публичного сервитута**  
**Газопровод межпоселковый - с. Дмитровский Погост - д. Губино - д. Ананьевская - д.**  
**Волосунино городской округ Шатура Московской области**  
(наименование объекта, местоположение границ которого описано)

**Сведения об объекте**

№ п/п	Характеристики объекта	Описание характеристик
1	2	3
1	Местоположение объекта	Московская обл., г.о. Шатура
2	Площадь объекта ± величина погрешности определения площади ( $P \pm \Delta P$ )	102510±2802 кв.м
3	Иные характеристики объекта	Публичный сервитут в отношении земель и земельных участков в целях строительства и эксплуатации линейного объекта системы газоснабжения и его неотъемлемых технологических частей «Газопровод межпоселковый - с. Дмитровский Погост - д. Губино - д. Ананьевская - д. Волосунино городской округ Шатура Московской области», сроком на 10 лет, в пользу ООО «Газпром газификация» (ИНН - 7813655197, ОГРН - 1217800107744, юридический адрес и фактический адрес: 194044, г. Санкт-Петербург, вн. тер. г. Муниципальный округ Сампсониевское, пр-кт Большой Сампсониевский, д. 60, литера А, телефон: +7 (812) 613-33-00, электронная почта info@eoggazprom.ru).

**Графическое описание местоположения границ публичного сервитута**  
**Газопровод межпоселковый - с. Дмитровский Погост - д. Губино - д. Ананьевская - д.**  
**Волосунино городской округ Шатура Московской области**  
(наименование объекта, местоположение границ которого описано)

**Сведения о местоположении границ объекта**

**1. Система координат МСК-50, зона 2**

**2. Сведения о характерных точках границ объекта**

Обозначение характерных точек границ	Координаты, м		Метод определения координат характерной точки	Средняя квадратическа я погрешность положения характерной точки (M <sub>t</sub> ), м	Описание обозначения точки на местности (при наличии)
	X	Y			
1	2	3	4	5	6
1	425831,43	2328213,99	Аналитический метод	0,10	—
2	425824,13	2328233,65	Аналитический метод	0,10	—
3	425821,95	2328232,84	Аналитический метод	0,10	—
4	425821,36	2328234,42	Аналитический метод	0,10	—
5	425820,25	2328237,42	Аналитический метод	0,10	—
6	425817,46	2328236,32	Аналитический метод	0,10	—
7	425815,70	2328235,63	Аналитический метод	0,10	—
8	425812,91	2328234,53	Аналитический метод	0,10	—
9	425814,10	2328231,31	Аналитический метод	0,10	—
10	425814,55	2328230,10	Аналитический метод	0,10	—
11	425802,94	2328225,79	Аналитический метод	0,10	—
12	425798,25	2328224,26	Аналитический метод	0,10	—
13	425794,50	2328222,87	Аналитический метод	0,10	—
14	425794,41	2328223,12	Аналитический метод	0,10	—
15	425787,45	2328241,87	Аналитический метод	0,10	—
16	425784,63	2328249,47	Аналитический метод	0,10	—
17	425787,91	2328250,69	Аналитический метод	0,10	—
18	425708,97	2328463,48	Аналитический метод	0,10	—
19	425672,10	2328577,00	Аналитический метод	0,10	—



**Графическое описание местоположения границ публичного сервитута**  
**Газопровод межпоселковый - с. Дмитровский Погост - д. Губино - д. Ананьевская - д.**  
**Волосунино городской округ Шатура Московской области**  
(наименование объекта, местоположение границ которого описано)

**Сведения о местоположении границ объекта**

1	2	3	4	5	6
20	425629,18	2328658,33	Аналитический метод	0,10	—
21	425626,97	2328657,16	Аналитический метод	0,10	—
22	425601,10	2328706,18	Аналитический метод	0,10	—
23	425603,32	2328707,35	Аналитический метод	0,10	—
24	425596,19	2328720,84	Аналитический метод	0,10	—
25	425600,45	2328734,62	Аналитический метод	0,10	—
26	425624,53	2328812,51	Аналитический метод	0,10	—
27	425302,63	2329215,84	Аналитический метод	0,10	—
28	425239,07	2329295,48	Аналитический метод	0,10	—
29	425241,78	2329297,60	Аналитический метод	0,10	—
30	425236,26	2329304,70	Аналитический метод	0,10	—
31	425233,45	2329302,51	Аналитический метод	0,10	—
32	425229,31	2329307,71	Аналитический метод	0,10	—
33	425203,56	2329312,78	Аналитический метод	0,10	—
34	425169,38	2329319,50	Аналитический метод	0,10	—
35	425182,27	2329384,98	Аналитический метод	0,10	—
36	425144,77	2329440,87	Аналитический метод	0,10	—
37	425144,67	2329528,60	Аналитический метод	0,10	—
38	425144,58	2329610,26	Аналитический метод	0,10	—
39	425147,08	2329610,27	Аналитический метод	0,10	—
40	425146,97	2329709,28	Аналитический метод	0,10	—
41	425118,72	2329799,51	Аналитический метод	0,10	—
42	425122,28	2329800,63	Аналитический метод	0,10	—
43	425125,08	2329801,50	Аналитический метод	0,10	—

**Графическое описание местоположения границ публичного сервитута**  
**Газопровод межпоселковый - с. Дмитровский Погост - д. Губино - д. Ананьевская - д.**  
**Волосунино городской округ Шатура Московской области**  
(наименование объекта, местоположение границ которого описано)

**Сведения о местоположении границ объекта**

1	2	3	4	5	6
44	425144,16	2329807,48	Аналитический метод	0,10	—
45	425151,94	2329809,92	Аналитический метод	0,10	—
46	425152,24	2329808,96	Аналитический метод	0,10	—
47	425188,94	2329820,47	Аналитический метод	0,10	—
48	425186,55	2329828,10	Аналитический метод	0,10	—
49	425168,93	2329822,58	Аналитический метод	0,10	—
50	425167,25	2329827,93	Аналитический метод	0,10	—
51	425165,35	2329834,02	Аналитический метод	0,10	—
52	425157,44	2329831,55	Аналитический метод	0,10	—
53	425139,89	2329887,62	Аналитический метод	0,10	—
54	425119,21	2329908,86	Аналитический метод	0,10	—
55	425116,70	2329906,42	Аналитический метод	0,10	—
56	425004,14	2330022,09	Аналитический метод	0,10	—
57	424896,07	2330130,55	Аналитический метод	0,10	—
58	424804,82	2330227,51	Аналитический метод	0,10	—
59	424785,57	2330255,04	Аналитический метод	0,10	—
60	424756,09	2330301,50	Аналитический метод	0,10	—
61	424759,05	2330303,37	Аналитический метод	0,10	—
62	424557,45	2330621,11	Аналитический метод	0,10	—
63	424543,05	2330635,04	Аналитический метод	0,10	—
64	424539,23	2330631,09	Аналитический метод	0,10	—
65	424509,36	2330659,97	Аналитический метод	0,10	—
66	424487,72	2330681,90	Аналитический метод	0,10	—
67	424489,00	2330683,43	Аналитический метод	0,10	—

**Графическое описание местоположения границ публичного сервитута**  
**Газопровод межпоселковый - с. Дмитровский Погост - д. Губино - д. Ананьевская - д.**  
**Волосунино городской округ Шатура Московской области**  
(наименование объекта, местоположение границ которого описано)

**Сведения о местоположении границ объекта**

1	2	3	4	5	6
68	424473,65	2330696,25	Аналитический метод	0,10	—
69	424468,86	2330690,53	Аналитический метод	0,10	—
70	424453,12	2330703,69	Аналитический метод	0,10	—
71	424457,93	2330709,44	Аналитический метод	0,10	—
72	424442,59	2330722,27	Аналитический метод	0,10	—
73	424438,42	2330717,28	Аналитический метод	0,10	—
74	424434,40	2330720,64	Аналитический метод	0,10	—
75	424420,86	2330731,96	Аналитический метод	0,10	—
76	424385,45	2330762,41	Аналитический метод	0,10	—
77	424389,61	2330767,25	Аналитический метод	0,10	—
78	424374,45	2330780,29	Аналитический метод	0,10	—
79	424370,28	2330775,45	Аналитический метод	0,10	—
80	424279,28	2330853,69	Аналитический метод	0,10	—
81	424281,15	2330855,87	Аналитический метод	0,10	—
82	424265,98	2330868,91	Аналитический метод	0,10	—
83	424264,11	2330866,73	Аналитический метод	0,10	—
84	424242,55	2330885,27	Аналитический метод	0,10	—
85	424228,67	2330917,94	Аналитический метод	0,10	—
86	424238,34	2330922,05	Аналитический метод	0,10	—
87	424230,51	2330940,46	Аналитический метод	0,10	—
88	424212,11	2330932,64	Аналитический метод	0,10	—
89	424215,23	2330925,28	Аналитический метод	0,10	—
90	424214,96	2330925,17	Аналитический метод	0,10	—
91	424190,64	2330914,83	Аналитический метод	0,10	—

**Графическое описание местоположения границ публичного сервитута**  
**Газопровод межпоселковый - с. Дмитровский Погост - д. Губино - д. Ананьевская - д.**  
**Волосунино городской округ Шатура Московской области**  
(наименование объекта, местоположение границ которого описано)

**Сведения о местоположении границ объекта**

1	2	3	4	5	6
92	424182,55	2330911,39	Аналитический метод	0,10	—
93	424178,02	2330922,03	Аналитический метод	0,10	—
94	424173,02	2330942,21	Аналитический метод	0,10	—
95	424172,05	2330941,97	Аналитический метод	0,10	—
96	424167,11	2330961,91	Аналитический метод	0,10	—
97	424164,17	2330973,74	Аналитический метод	0,10	—
98	424161,58	2330984,19	Аналитический метод	0,10	—
99	424162,55	2330984,43	Аналитический метод	0,10	—
100	424161,96	2330986,81	Аналитический метод	0,10	—
101	424163,42	2331105,27	Аналитический метод	0,10	—
102	424165,51	2331188,34	Аналитический метод	0,10	—
103	424166,06	2331210,55	Аналитический метод	0,10	—
104	424169,23	2331336,55	Аналитический метод	0,10	—
105	424169,43	2331344,29	Аналитический метод	0,10	—
106	424172,18	2331353,61	Аналитический метод	0,10	—
107	424175,05	2331352,76	Аналитический метод	0,10	—
108	424178,53	2331351,36	Аналитический метод	0,10	—
109	424180,79	2331377,69	Аналитический метод	0,10	—
110	424169,49	2331377,97	Аналитический метод	0,10	—
111	424180,48	2331419,78	Аналитический метод	0,10	—
112	424185,77	2331439,92	Аналитический метод	0,10	—
113	424190,80	2331459,06	Аналитический метод	0,10	—
114	424145,66	2331471,42	Аналитический метод	0,10	—
115	424148,25	2331490,85	Аналитический метод	0,10	—

**Графическое описание местоположения границ публичного сервитута**  
**Газопровод межпоселковый - с. Дмитровский Погост - д. Губино - д. Ананьевская - д.**  
**Волосунино городской округ Шатура Московской области**  
(наименование объекта, местоположение границ которого описано)

**Сведения о местоположении границ объекта**

1	2	3	4	5	6
116	424153,22	2331490,32	Аналитический метод	0,10	—
117	424156,41	2331520,15	Аналитический метод	0,10	—
118	424146,46	2331521,21	Аналитический метод	0,10	—
119	424143,28	2331491,38	Аналитический метод	0,10	—
120	424144,27	2331491,27	Аналитический метод	0,10	—
121	424141,27	2331468,47	Аналитический метод	0,10	—
122	424185,93	2331456,24	Аналитический метод	0,10	—
123	424182,05	2331441,49	Аналитический метод	0,10	—
124	424176,92	2331421,98	Аналитический метод	0,10	—
125	424164,70	2331375,47	Аналитический метод	0,10	—
126	424159,37	2331357,38	Аналитический метод	0,10	—
127	424163,75	2331356,09	Аналитический метод	0,10	—
128	424164,50	2331355,87	Аналитический метод	0,10	—
129	424161,46	2331345,54	Аналитический метод	0,10	—
130	424161,24	2331336,75	Аналитический метод	0,10	—
131	424106,11	2331338,14	Аналитический метод	0,10	—
132	424026,76	2331333,95	Аналитический метод	0,10	—
133	424001,36	2331341,63	Аналитический метод	0,10	—
134	424004,83	2331353,12	Аналитический метод	0,10	—
135	423985,69	2331358,91	Аналитический метод	0,10	—
136	423982,22	2331347,42	Аналитический метод	0,10	—
137	423979,52	2331348,24	Аналитический метод	0,10	—
138	423971,34	2331350,72	Аналитический метод	0,10	—
139	424000,16	2331445,95	Аналитический метод	0,10	—

**Графическое описание местоположения границ публичного сервитута**  
**Газопровод межпоселковый - с. Дмитровский Погост - д. Губино - д. Ананьевская - д.**  
**Волосунино городской округ Шатура Московской области**  
(наименование объекта, местоположение границ которого описано)

**Сведения о местоположении границ объекта**

1	2	3	4	5	6
140	423970,69	2331454,87	Аналитический метод	0,10	—
141	423822,64	2331487,86	Аналитический метод	0,10	—
142	423800,22	2331492,52	Аналитический метод	0,10	—
143	423558,48	2331542,82	Аналитический метод	0,10	—
144	423558,99	2331545,27	Аналитический метод	0,10	—
145	423432,85	2331571,51	Аналитический метод	0,10	—
146	423179,65	2331636,02	Аналитический метод	0,10	—
147	423179,03	2331633,60	Аналитический метод	0,10	—
148	423144,80	2331642,32	Аналитический метод	0,10	—
149	423122,43	2331648,02	Аналитический метод	0,10	—
150	423030,37	2331671,38	Аналитический метод	0,10	—
151	423028,81	2331665,24	Аналитический метод	0,10	—
152	423023,18	2331666,68	Аналитический метод	0,10	—
153	423020,96	2331657,96	Аналитический метод	0,10	—
154	423026,60	2331656,51	Аналитический метод	0,10	—
155	422999,93	2331551,42	Аналитический метод	0,10	—
156	422920,08	2331538,10	Аналитический метод	0,10	—
157	422910,42	2331536,49	Аналитический метод	0,10	—
158	422904,03	2331535,42	Аналитический метод	0,10	—
159	422900,32	2331536,81	Аналитический метод	0,10	—
160	422899,39	2331534,30	Аналитический метод	0,10	—
161	422886,73	2331539,04	Аналитический метод	0,10	—
162	422876,92	2331542,71	Аналитический метод	0,10	—
163	422874,71	2331543,54	Аналитический метод	0,10	—

**Графическое описание местоположения границ публичного сервитута**  
**Газопровод межпоселковый - с. Дмитровский Погост - д. Губино - д. Ананьевская - д.**  
**Волосунино городской округ Шатура Московской области**  
(наименование объекта, местоположение границ которого описано)

**Сведения о местоположении границ объекта**

1	2	3	4	5	6
164	422875,73	2331546,27	Аналитический метод	0,10	—
165	422877,50	2331551,03	Аналитический метод	0,10	—
166	422858,76	2331558,02	Аналитический метод	0,10	—
167	422856,55	2331552,09	Аналитический метод	0,10	—
168	422856,33	2331551,49	Аналитический метод	0,10	—
169	422854,08	2331552,33	Аналитический метод	0,10	—
170	422853,99	2331552,86	Аналитический метод	0,10	—
171	422841,59	2331627,18	Аналитический метод	0,10	—
172	422829,14	2331701,82	Аналитический метод	0,10	—
173	422785,05	2331785,75	Аналитический метод	0,10	—
174	422757,32	2331838,54	Аналитический метод	0,10	—
175	422641,51	2332182,91	Аналитический метод	0,10	—
176	422561,74	2332399,09	Аналитический метод	0,10	—
177	422557,27	2332412,26	Аналитический метод	0,10	—
178	422561,23	2332420,27	Аналитический метод	0,10	—
179	422502,55	2332593,24	Аналитический метод	0,10	—
180	422455,61	2332700,73	Аналитический метод	0,10	—
181	422454,09	2332704,21	Аналитический метод	0,10	—
182	422446,58	2332721,41	Аналитический метод	0,10	—
183	422441,75	2332731,82	Аналитический метод	0,10	—
184	422444,12	2332755,90	Аналитический метод	0,10	—
185	422373,02	2332909,31	Аналитический метод	0,10	—
186	422362,62	2332924,53	Аналитический метод	0,10	—
187	422362,43	2332924,83	Аналитический метод	0,10	—

**Графическое описание местоположения границ публичного сервитута**  
**Газопровод межпоселковый - с. Дмитровский Погост - д. Губино - д. Ананьевская - д.**  
**Волосунино городской округ Шатура Московской области**  
(наименование объекта, местоположение границ которого описано)

**Сведения о местоположении границ объекта**

1	2	3	4	5	6
188	422361,91	2332925,62	Аналитический метод	0,10	—
189	422327,88	2332971,99	Аналитический метод	0,10	—
190	422285,87	2333029,23	Аналитический метод	0,10	—
191	422206,43	2333121,62	Аналитический метод	0,10	—
192	422186,10	2333138,76	Аналитический метод	0,10	—
193	422183,42	2333141,02	Аналитический метод	0,10	—
194	422173,64	2333157,61	Аналитический метод	0,10	—
195	421947,81	2333386,27	Аналитический метод	0,10	—
196	421874,91	2333461,18	Аналитический метод	0,10	—
197	421788,33	2333547,40	Аналитический метод	0,10	—
198	421787,48	2333548,68	Аналитический метод	0,10	—
199	421786,65	2333548,12	Аналитический метод	0,10	—
200	421786,41	2333548,48	Аналитический метод	0,10	—
201	421773,28	2333568,10	Аналитический метод	0,10	—
202	421774,11	2333568,66	Аналитический метод	0,10	—
203	421692,27	2333690,97	Аналитический метод	0,10	—
204	421630,57	2333783,19	Аналитический метод	0,10	—
205	421623,26	2333794,29	Аналитический метод	0,10	—
206	421588,74	2333846,71	Аналитический метод	0,10	—
207	421576,51	2333865,28	Аналитический метод	0,10	—
208	421545,97	2333906,66	Аналитический метод	0,10	—
209	421537,35	2333918,34	Аналитический метод	0,10	—
210	421444,19	2334053,41	Аналитический метод	0,10	—
211	421397,49	2334116,88	Аналитический метод	0,10	—



**Графическое описание местоположения границ публичного сервитута**  
**Газопровод межпоселковый - с. Дмитровский Погост - д. Губино - д. Ананьевская - д.**  
**Волосунино городской округ Шатура Московской области**  
(наименование объекта, местоположение границ которого описано)

**Сведения о местоположении границ объекта**

1	2	3	4	5	6
212	421398,30	2334122,25	Аналитический метод	0,10	—
213	421341,73	2334199,13	Аналитический метод	0,10	—
214	421322,85	2334227,62	Аналитический метод	0,10	—
215	421307,16	2334230,80	Аналитический метод	0,10	—
216	421298,10	2334244,47	Аналитический метод	0,10	—
217	421295,60	2334242,81	Аналитический метод	0,10	—
218	421294,76	2334242,26	Аналитический метод	0,10	—
219	421279,30	2334265,60	Аналитический метод	0,10	—
220	421287,63	2334271,13	Аналитический метод	0,10	—
221	421271,06	2334296,13	Аналитический метод	0,10	—
222	421263,56	2334291,16	Аналитический метод	0,10	—
223	421226,84	2334346,58	Аналитический метод	0,10	—
224	421105,26	2334440,70	Аналитический метод	0,10	—
225	421058,06	2334477,82	Аналитический метод	0,10	—
226	420994,60	2334527,73	Аналитический метод	0,10	—
227	420844,90	2334610,74	Аналитический метод	0,10	—
228	420836,11	2334615,62	Аналитический метод	0,10	—
229	420772,37	2334648,64	Аналитический метод	0,10	—
230	420769,93	2334651,17	Аналитический метод	0,10	—
231	420764,17	2334645,61	Аналитический метод	0,10	—
232	420767,52	2334642,14	Аналитический метод	0,10	—
233	420782,28	2334634,49	Аналитический метод	0,10	—
234	420832,33	2334608,57	Аналитический метод	0,10	—
235	420990,16	2334521,04	Аналитический метод	0,10	—

**Графическое описание местоположения границ публичного сервитута**  
**Газопровод межпоселковый - с. Дмитровский Погост - д. Губино - д. Ананьевская - д.**  
**Волосунино городской округ Шатура Московской области**  
(наименование объекта, местоположение границ которого описано)

**Сведения о местоположении границ объекта**

1	2	3	4	5	6
236	421051,66	2334472,67	Аналитический метод	0,10	—
237	421055,44	2334469,70	Аналитический метод	0,10	—
238	421100,34	2334434,39	Аналитический метод	0,10	—
239	421134,24	2334408,15	Аналитический метод	0,10	—
240	421220,90	2334341,07	Аналитический метод	0,10	—
241	421273,46	2334261,74	Аналитический метод	0,10	—
242	421275,97	2334263,39	Аналитический метод	0,10	—
243	421291,43	2334240,05	Аналитический метод	0,10	—
244	421281,41	2334233,45	Аналитический метод	0,10	—
245	421292,47	2334216,75	Аналитический метод	0,10	—
246	421302,72	2334223,54	Аналитический метод	0,10	—
247	421318,01	2334220,43	Аналитический метод	0,10	—
248	421335,17	2334194,55	Аналитический метод	0,10	—
249	421389,90	2334120,17	Аналитический метод	0,10	—
250	421389,08	2334114,81	Аналитический метод	0,10	—
251	421437,68	2334048,77	Аналитический метод	0,10	—
252	421530,84	2333913,70	Аналитический метод	0,10	—
253	421541,07	2333899,84	Аналитический метод	0,10	—
254	421569,95	2333860,70	Аналитический метод	0,10	—
255	421577,06	2333849,90	Аналитический метод	0,10	—
256	421623,91	2333778,77	Аналитический метод	0,10	—
257	421637,93	2333757,82	Аналитический метод	0,10	—
258	421675,71	2333701,35	Аналитический метод	0,10	—
259	421756,34	2333580,83	Аналитический метод	0,10	—

**Графическое описание местоположения границ публичного сервитута**  
**Газопровод межпоселковый - с. Дмитровский Погост - д. Губино - д. Ананьевская - д.**  
**Волосунино городской округ Шатура Московской области**  
(наименование объекта, местоположение границ которого описано)

**Сведения о местоположении границ объекта**

1	2	3	4	5	6
260	421746,37	2333574,16	Аналитический метод	0,10	—
261	421757,50	2333557,51	Аналитический метод	0,10	—
262	421769,96	2333565,86	Аналитический метод	0,10	—
263	421783,33	2333545,88	Аналитический метод	0,10	—
264	421779,17	2333543,12	Аналитический метод	0,10	—
265	421784,27	2333535,50	Аналитический метод	0,10	—
266	421795,85	2333518,18	Аналитический метод	0,10	—
267	421802,12	2333522,38	Аналитический метод	0,10	—
268	421869,22	2333455,56	Аналитический метод	0,10	—
269	421942,10	2333380,67	Аналитический метод	0,10	—
270	422167,25	2333152,70	Аналитический метод	0,10	—
271	422177,22	2333135,78	Аналитический метод	0,10	—
272	422178,44	2333134,75	Аналитический метод	0,10	—
273	422200,78	2333115,92	Аналитический метод	0,10	—
274	422279,60	2333024,25	Аналитический метод	0,10	—
275	422319,39	2332970,04	Аналитический метод	0,10	—
276	422364,63	2332908,40	Аналитический метод	0,10	—
277	422435,94	2332754,51	Аналитический метод	0,10	—
278	422433,58	2332730,43	Аналитический метод	0,10	—
279	422439,28	2332718,13	Аналитический метод	0,10	—
280	422446,03	2332702,68	Аналитический метод	0,10	—
281	422448,28	2332697,51	Аналитический метод	0,10	—
282	422495,08	2332590,35	Аналитический метод	0,10	—
283	422552,59	2332420,84	Аналитический метод	0,10	—

**Графическое описание местоположения границ публичного сервитута**  
**Газопровод межпоселковый - с. Дмитровский Погост - д. Губино - д. Ананьевская - д.**  
**Волосунино городской округ Шатура Московской области**  
(наименование объекта, местоположение границ которого описано)

**Сведения о местоположении границ объекта**

1	2	3	4	5	6
284	422548,63	2332412,83	Аналитический метод	0,10	—
285	422554,20	2332396,42	Аналитический метод	0,10	—
286	422633,96	2332180,25	Аналитический метод	0,10	—
287	422749,94	2331835,39	Аналитический метод	0,10	—
288	422777,71	2331782,53	Аналитический метод	0,10	—
289	422821,46	2331699,24	Аналитический метод	0,10	—
290	422836,61	2331608,41	Аналитический метод	0,10	—
291	422845,45	2331555,45	Аналитический метод	0,10	—
292	422846,95	2331546,46	Аналитический метод	0,10	—
293	422853,53	2331543,99	Аналитический метод	0,10	—
294	422851,78	2331539,28	Аналитический метод	0,10	—
295	422870,52	2331532,29	Аналитический метод	0,10	—
296	422873,31	2331539,79	Аналитический метод	0,10	—
297	422875,89	2331538,82	Аналитический метод	0,10	—
298	422885,57	2331535,20	Аналитический метод	0,10	—
299	422897,99	2331530,55	Аналитический метод	0,10	—
300	422893,34	2331518,07	Аналитический метод	0,10	—
301	422912,08	2331511,08	Аналитический метод	0,10	—
302	422919,06	2331529,82	Аналитический метод	0,10	—
303	422956,62	2331536,09	Аналитический метод	0,10	—
304	422957,87	2331536,29	Аналитический метод	0,10	—
305	423006,40	2331544,39	Аналитический метод	0,10	—
306	423036,16	2331661,66	Аналитический метод	0,10	—
307	423120,46	2331640,27	Аналитический метод	0,10	—

**Графическое описание местоположения границ публичного сервитута**  
**Газопровод межпоселковый - с. Дмитровский Погост - д. Губино - д. Ананьевская - д.**  
**Волосунино городской округ Шатура Московской области**  
(наименование объекта, местоположение границ которого описано)

**Сведения о местоположении границ объекта**

1	2	3	4	5	6
308	423146,80	2331633,56	Аналитический метод	0,10	—
309	423177,06	2331625,85	Аналитический метод	0,10	—
310	423176,19	2331622,46	Аналитический метод	0,10	—
311	423429,70	2331557,87	Аналитический метод	0,10	—
312	423556,14	2331531,56	Аналитический метод	0,10	—
313	423556,85	2331534,99	Аналитический метод	0,10	—
314	423798,55	2331484,70	Аналитический метод	0,10	—
315	423820,95	2331480,04	Аналитический метод	0,10	—
316	423968,66	2331447,13	Аналитический метод	0,10	—
317	423990,19	2331440,61	Аналитический метод	0,10	—
318	423963,68	2331353,03	Аналитический метод	0,10	—
319	423954,34	2331355,86	Аналитический метод	0,10	—
320	423952,02	2331348,20	Аналитический метод	0,10	—
321	423976,92	2331340,67	Аналитический метод	0,10	—
322	424025,78	2331325,88	Аналитический метод	0,10	—
323	424106,22	2331330,13	Аналитический метод	0,10	—
324	424161,04	2331328,75	Аналитический метод	0,10	—
325	424158,08	2331211,31	Аналитический метод	0,10	—
326	424157,56	2331190,32	Аналитический метод	0,10	—
327	424155,42	2331105,42	Аналитический метод	0,10	—
328	424154,16	2331002,94	Аналитический метод	0,10	—
329	424138,32	2330999,02	Аналитический метод	0,10	—
330	424143,14	2330979,60	Аналитический метод	0,10	—
331	424157,70	2330983,22	Аналитический метод	0,10	—

**Графическое описание местоположения границ публичного сервитута**  
**Газопровод межпоселковый - с. Дмитровский Погост - д. Губино - д. Ананьевская - д.**  
**Волосунино городской округ Шатура Московской области**  
(наименование объекта, местоположение границ которого описано)

**Сведения о местоположении границ объекта**

1	2	3	4	5	6
332	424160,88	2330970,40	Аналитический метод	0,10	—
333	424163,59	2330959,47	Аналитический метод	0,10	—
334	424168,17	2330941,00	Аналитический метод	0,10	—
335	424165,28	2330940,28	Аналитический метод	0,10	—
336	424170,22	2330920,27	Аналитический метод	0,10	—
337	424159,06	2330915,53	Аналитический метод	0,10	—
338	424163,75	2330904,48	Аналитический метод	0,10	—
339	424145,67	2330896,80	Аналитический метод	0,10	—
340	424148,80	2330889,44	Аналитический метод	0,10	—
341	424185,29	2330904,94	Аналитический метод	0,10	—
342	424184,11	2330907,70	Аналитический метод	0,10	—
343	424191,91	2330911,02	Аналитический метод	0,10	—
344	424216,55	2330921,49	Аналитический метод	0,10	—
345	424216,80	2330921,60	Аналитический метод	0,10	—
346	424219,93	2330914,23	Аналитический метод	0,10	—
347	424221,30	2330914,81	Аналитический метод	0,10	—
348	424235,81	2330880,68	Аналитический метод	0,10	—
349	424235,96	2330880,39	Аналитический метод	0,10	—
350	424258,90	2330860,66	Аналитический метод	0,10	—
351	424252,95	2330853,73	Аналитический метод	0,10	—
352	424268,11	2330840,71	Аналитический метод	0,10	—
353	424275,37	2330849,14	Аналитический метод	0,10	—
354	424366,37	2330770,90	Аналитический метод	0,10	—
355	424361,41	2330765,13	Аналитический метод	0,10	—

**Графическое описание местоположения границ публичного сервитута**  
**Газопровод межпоселковый - с. Дмитровский Погост - д. Губино - д. Ананьевская - д.**  
**Волосунино городской округ Шатура Московской области**  
(наименование объекта, местоположение границ которого описано)

**Сведения о местоположении границ объекта**

1	2	3	4	5	6
356	424376,57	2330752,09	Аналитический метод	0,10	—
357	424380,23	2330756,34	Аналитический метод	0,10	—
358	424415,69	2330725,86	Аналитический метод	0,10	—
359	424418,92	2330723,16	Аналитический метод	0,10	—
360	424428,90	2330714,82	Аналитический метод	0,10	—
361	424433,29	2330711,15	Аналитический метод	0,10	—
362	424431,68	2330709,23	Аналитический метод	0,10	—
363	424447,03	2330696,40	Аналитический метод	0,10	—
364	424450,56	2330700,62	Аналитический метод	0,10	—
365	424466,30	2330687,46	Аналитический метод	0,10	—
366	424462,75	2330683,21	Аналитический метод	0,10	—
367	424478,09	2330670,38	Аналитический метод	0,10	—
368	424482,57	2330675,73	Аналитический метод	0,10	—
369	424503,73	2330654,29	Аналитический метод	0,10	—
370	424533,66	2330625,34	Аналитический метод	0,10	—
371	424533,32	2330624,98	Аналитический метод	0,10	—
372	424546,52	2330612,21	Аналитический метод	0,10	—
373	424747,23	2330295,87	Аналитический метод	0,10	—
374	424749,34	2330297,21	Аналитический метод	0,10	—
375	424778,92	2330250,60	Аналитический метод	0,10	—
376	424798,60	2330222,45	Аналитический метод	0,10	—
377	424890,32	2330124,98	Аналитический метод	0,10	—
378	424998,44	2330016,48	Аналитический метод	0,10	—
379	425110,97	2329900,84	Аналитический метод	0,10	—

**Графическое описание местоположения границ публичного сервитута**  
**Газопровод межпоселковый - с. Дмитровский Погост - д. Губино - д. Ананьевская - д.**  
**Волосунино городской округ Шатура Московской области**  
(наименование объекта, местоположение границ которого описано)

**Сведения о местоположении границ объекта**

1	2	3	4	5	6
380	425109,18	2329899,10	Аналитический метод	0,10	—
381	425127,52	2329880,25	Аналитический метод	0,10	—
382	425145,13	2329824,04	Аналитический метод	0,10	—
383	425148,57	2329813,05	Аналитический метод	0,10	—
384	425142,90	2329811,27	Аналитический метод	0,10	—
385	425123,81	2329805,30	Аналитический метод	0,10	—
386	425120,89	2329804,38	Аналитический метод	0,10	—
387	425116,86	2329803,12	Аналитический метод	0,10	—
388	425115,96	2329805,98	Аналитический метод	0,10	—
389	425096,88	2329800,01	Аналитический метод	0,10	—
390	425102,85	2329780,92	Аналитический метод	0,10	—
391	425109,24	2329782,92	Аналитический метод	0,10	—
392	425132,97	2329707,14	Аналитический метод	0,10	—
393	425133,08	2329610,25	Аналитический метод	0,10	—
394	425136,58	2329610,25	Аналитический метод	0,10	—
395	425136,72	2329485,53	Аналитический метод	0,10	—
396	425136,77	2329438,43	Аналитический метод	0,10	—
397	425173,78	2329383,27	Аналитический метод	0,10	—
398	425159,99	2329313,20	Аналитический метод	0,10	—
399	425191,66	2329306,97	Аналитический метод	0,10	—
400	425215,78	2329302,22	Аналитический метод	0,10	—
401	425291,68	2329207,11	Аналитический метод	0,10	—
402	425608,97	2328809,56	Аналитический метод	0,10	—
403	425582,55	2328724,09	Аналитический метод	0,10	—



**Графическое описание местоположения границ публичного сервитута**  
**Газопровод межпоселковый - с. Дмитровский Погост - д. Губино - д. Ананьевская - д.**  
**Волосунино городской округ Шатура Московской области**  
(наименование объекта, местоположение границ которого описано)

**Сведения о местоположении границ объекта**

1	2	3	4	5	6
404	425581,11	2328719,44	Аналитический метод	0,10	—
405	425590,93	2328700,81	Аналитический метод	0,10	—
406	425594,03	2328702,45	Аналитический метод	0,10	—
407	425619,90	2328653,43	Аналитический метод	0,10	—
408	425616,80	2328651,80	Аналитический метод	0,10	—
409	425659,16	2328571,53	Аналитический метод	0,10	—
410	425695,75	2328458,88	Аналитический метод	0,10	—
411	425759,73	2328286,39	Аналитический метод	0,10	—
412	425719,02	2328270,25	Аналитический метод	0,10	—
413	425712,45	2328286,82	Аналитический метод	0,10	—
414	425703,15	2328283,14	Аналитический метод	0,10	—
415	425714,21	2328255,25	Аналитический метод	0,10	—
416	425723,50	2328258,94	Аналитический метод	0,10	—
417	425720,49	2328266,54	Аналитический метод	0,10	—
418	425761,12	2328282,64	Аналитический метод	0,10	—
419	425774,79	2328245,82	Аналитический метод	0,10	—
420	425780,88	2328248,08	Аналитический метод	0,10	—
421	425783,69	2328240,51	Аналитический метод	0,10	—
422	425790,65	2328221,75	Аналитический метод	0,10	—
423	425790,75	2328221,48	Аналитический метод	0,10	—
424	425788,40	2328220,61	Аналитический метод	0,10	—
425	425791,03	2328213,53	Аналитический метод	0,10	—
426	425785,87	2328211,62	Аналитический метод	0,10	—
427	425752,63	2328199,29	Аналитический метод	0,10	—

**Графическое описание местоположения границ публичного сервитута**  
**Газопровод межпоселковый - с. Дмитровский Погост - д. Губино - д. Ананьевская - д.**  
**Волосунино городской округ Шатура Московской области**  
(наименование объекта, местоположение границ которого описано)

**Сведения о местоположении границ объекта**

1	2	3	4	5	6
428	425692,01	2328178,03	Аналитический метод	0,10	—
429	425692,03	2328177,98	Аналитический метод	0,10	—
430	425691,86	2328177,92	Аналитический метод	0,10	—
431	425677,81	2328172,99	Аналитический метод	0,10	—
432	425674,45	2328171,82	Аналитический метод	0,10	—
433	425673,61	2328174,23	Аналитический метод	0,10	—
434	425659,73	2328169,36	Аналитический метод	0,10	—
435	425512,82	2328117,87	Аналитический метод	0,10	—
436	425449,52	2328094,73	Аналитический метод	0,10	—
437	425350,47	2328060,87	Аналитический метод	0,10	—
438	425340,18	2328057,09	Аналитический метод	0,10	—
439	425341,04	2328054,74	Аналитический метод	0,10	—
440	425321,08	2328047,42	Аналитический метод	0,10	—
441	425320,22	2328049,76	Аналитический метод	0,10	—
442	425168,36	2327994,05	Аналитический метод	0,10	—
443	425139,07	2327984,08	Аналитический метод	0,10	—
444	425139,88	2327981,71	Аналитический метод	0,10	—
445	425119,96	2327974,93	Аналитический метод	0,10	—
446	425108,55	2327971,03	Аналитический метод	0,10	—
447	425107,04	2327975,44	Аналитический метод	0,10	—
448	425090,01	2327969,64	Аналитический метод	0,10	—
449	425094,85	2327955,43	Аналитический метод	0,10	—
450	425111,88	2327961,23	Аналитический метод	0,10	—
451	425111,12	2327963,46	Аналитический метод	0,10	—

**Графическое описание местоположения границ публичного сервитута**  
**Газопровод межпоселковый - с. Дмитровский Погост - д. Губино - д. Ананьевская - д.**  
**Волосунино городской округ Шатура Московской области**  
(наименование объекта, местоположение границ которого описано)

**Сведения о местоположении границ объекта**

1	2	3	4	5	6
452	425120,31	2327966,59	Аналитический метод	0,10	—
453	425142,46	2327974,14	Аналитический метод	0,10	—
454	425143,58	2327970,82	Аналитический метод	0,10	—
455	425173,03	2327980,85	Аналитический метод	0,10	—
456	425325,04	2328036,62	Аналитический метод	0,10	—
457	425323,83	2328039,91	Аналитический метод	0,10	—
458	425343,79	2328047,23	Аналитический метод	0,10	—
459	425345,00	2328043,94	Аналитический метод	0,10	—
460	425360,68	2328049,70	Аналитический метод	0,10	—
461	425666,00	2328156,73	Аналитический метод	0,10	—
462	425678,24	2328161,02	Аналитический метод	0,10	—
463	425677,08	2328164,32	Аналитический метод	0,10	—
464	425694,92	2328170,57	Аналитический метод	0,10	—
465	425755,34	2328191,76	Аналитический метод	0,10	—
466	425788,65	2328204,12	Аналитический метод	0,10	—
467	425792,69	2328193,23	Аналитический метод	0,10	—
468	425811,44	2328200,18	Аналитический метод	0,10	—
469	425809,38	2328205,76	Аналитический метод	0,10	—
1	425831,43	2328213,99	Аналитический метод	0,10	—

**3. Сведения о характерных точках части (частей) границы объекта**

Обозначение характерных точек части границы	Координаты, м		Метод определения координат характерной точки	Средняя квадратическа я погрешность положения характерной точки (M <sub>t</sub> ), м	Описание обозначения точки на местности (при наличии)
	X	Y			
1	2	3	4	5	6
Часть № —					

**Графическое описание местоположения границ публичного сервитута**  
**Газопровод межпоселковый - с. Дмитровский Погост - д. Губино - д. Ананьевская - д.**  
**Волосунино городской округ Шатура Московской области**  
(наименование объекта, местоположение границ которого описано)

**Сведения о местоположении границ объекта**

1	2	3	4	5	6
—	—	—	—	—	—



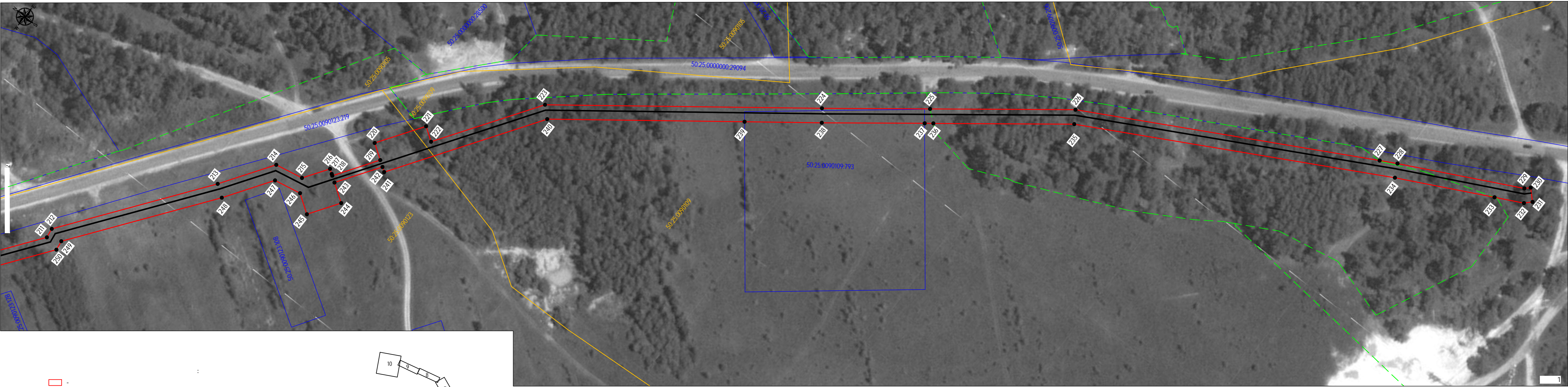

N  
N

- -
- 10 -
- -
- -
- 50:25:0030304 -
- 50:25:0030304.2 -
- -

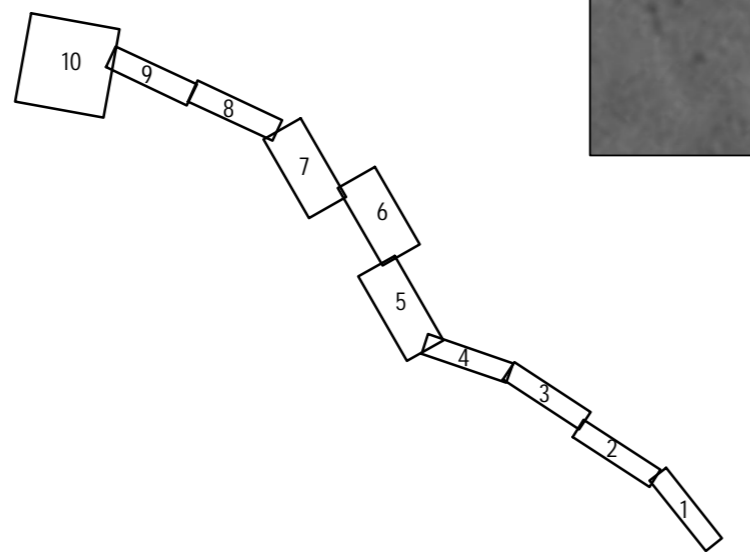

"30" 2023

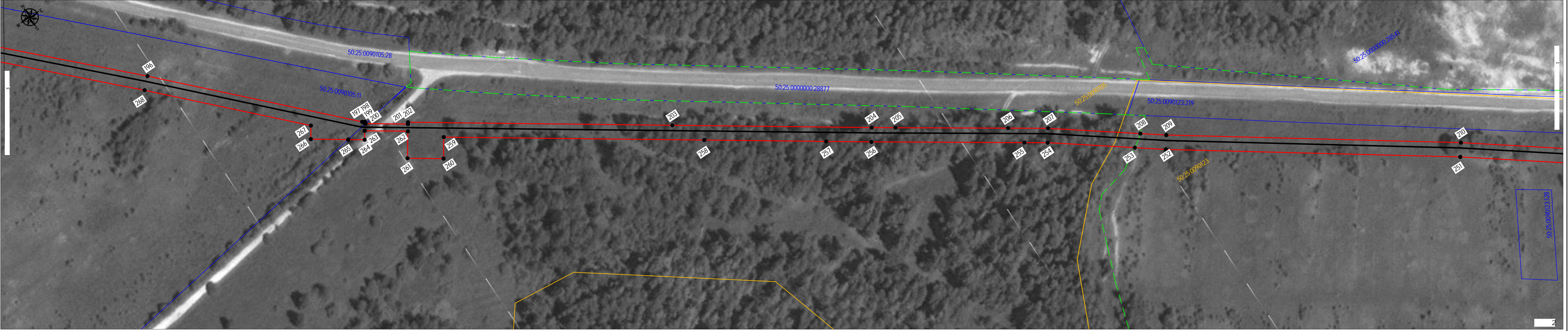

N

- 
- 10 -
- 
- 
- 
- 50:25:0030304 -
- 50:25:0030304.2 -
- 

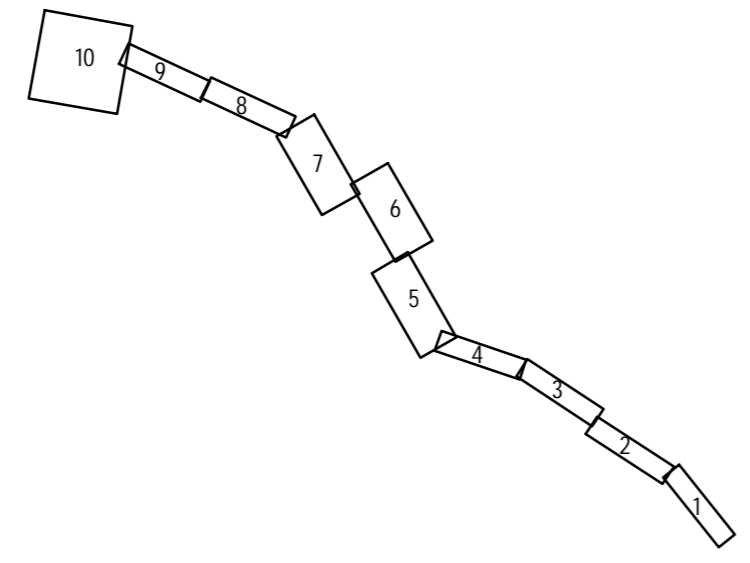

"30" 2023



N  
N

- 
- 10 -
- 
- 
- 
- 50:25:0030304 -
- 50:25:0030304:2 -
- 

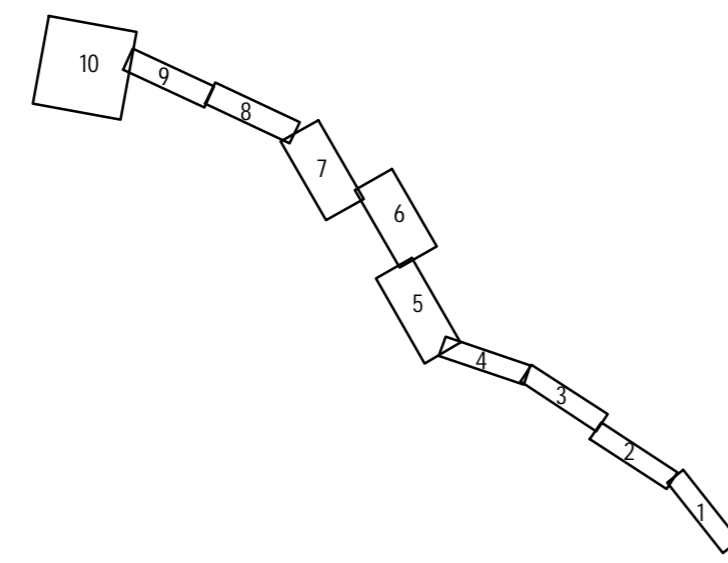

"30" 2023





. N

- 
- 10 -
- 
- 
- 
- 50.25.0030304 -
- 50.25.0030304.2 -
- 

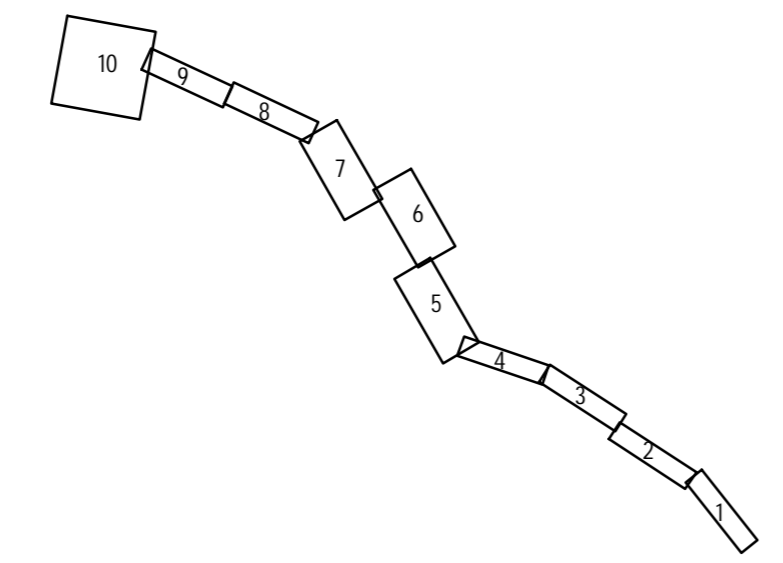

"30" 2023



N

- 
- 10
- 
- 
- 
- 50.25.0030304
- 50.25.0030304.2
- 

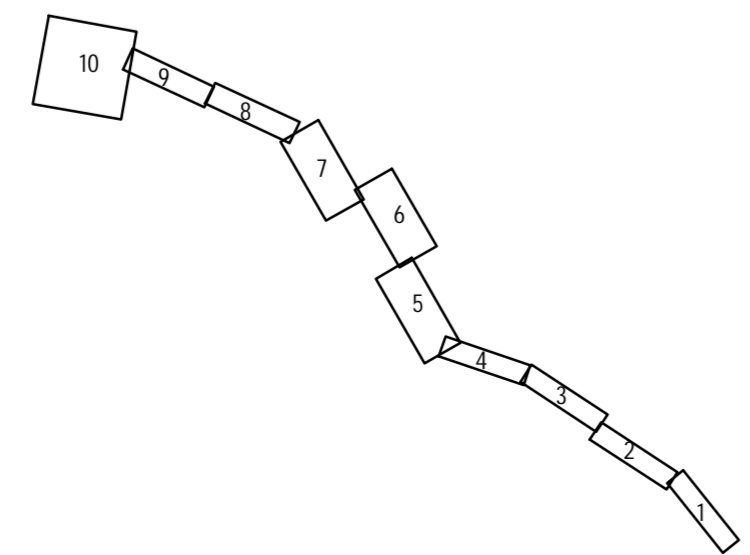



- 
- 
- 
- 
- 
- 50.25.0030304
- 50.25.0030304.2

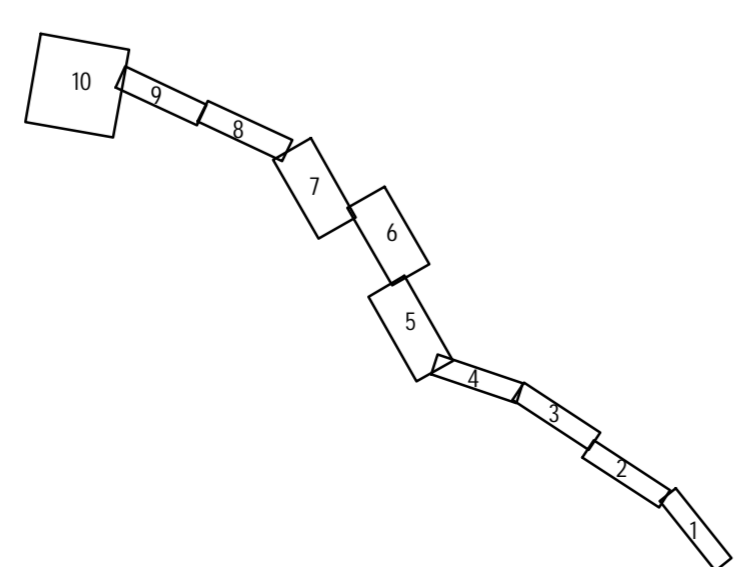

"30" 2023 .

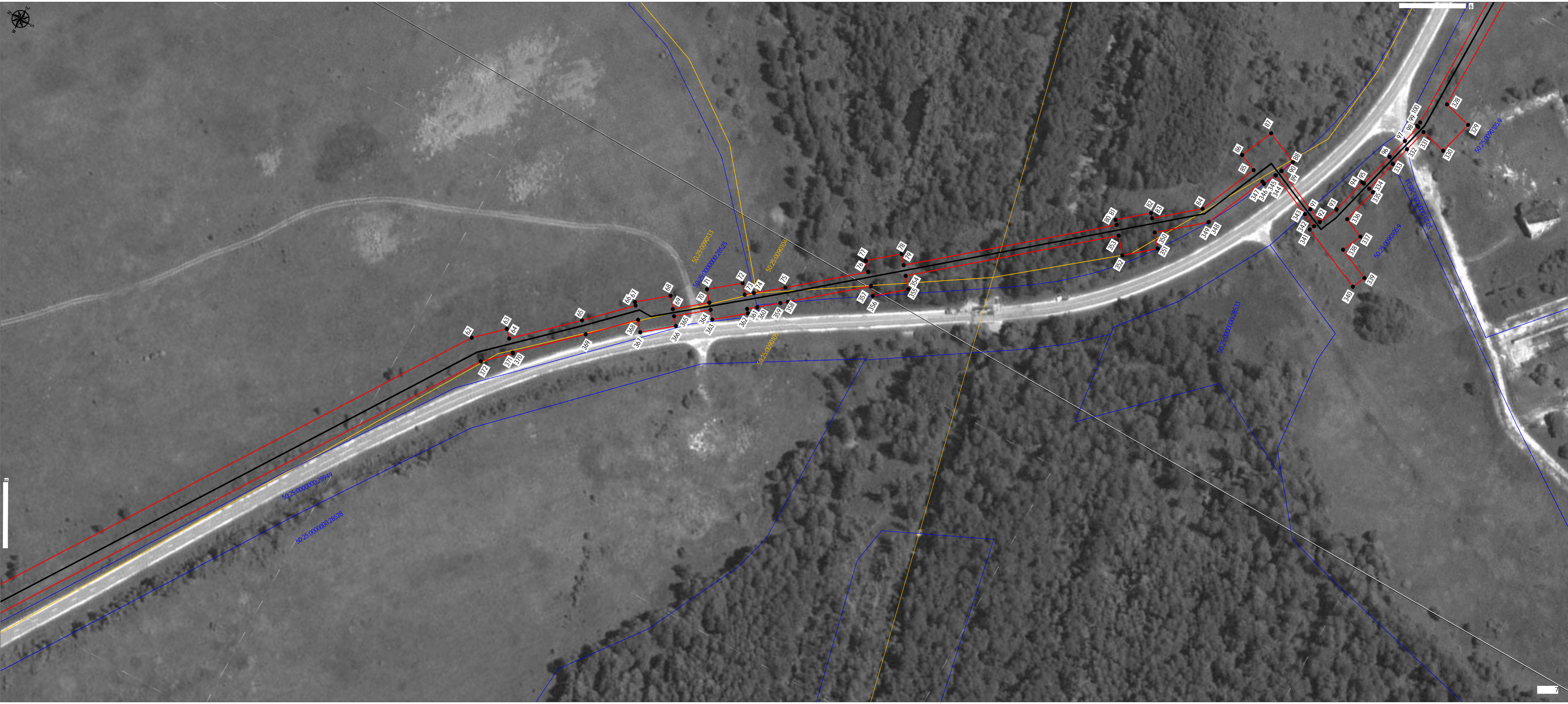

1:10000

- -
- 10 -
- -
- -
- 50.25.0030304 -
- 50.25.0030304.2 -
- -

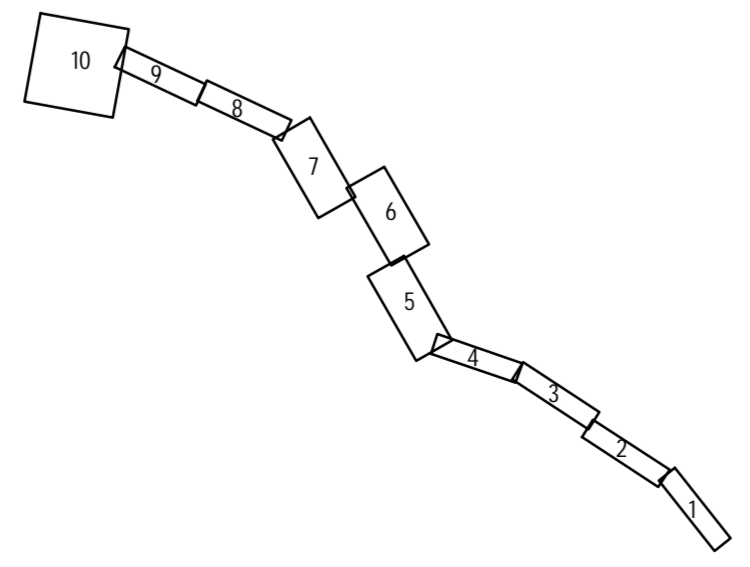

"30" 2023

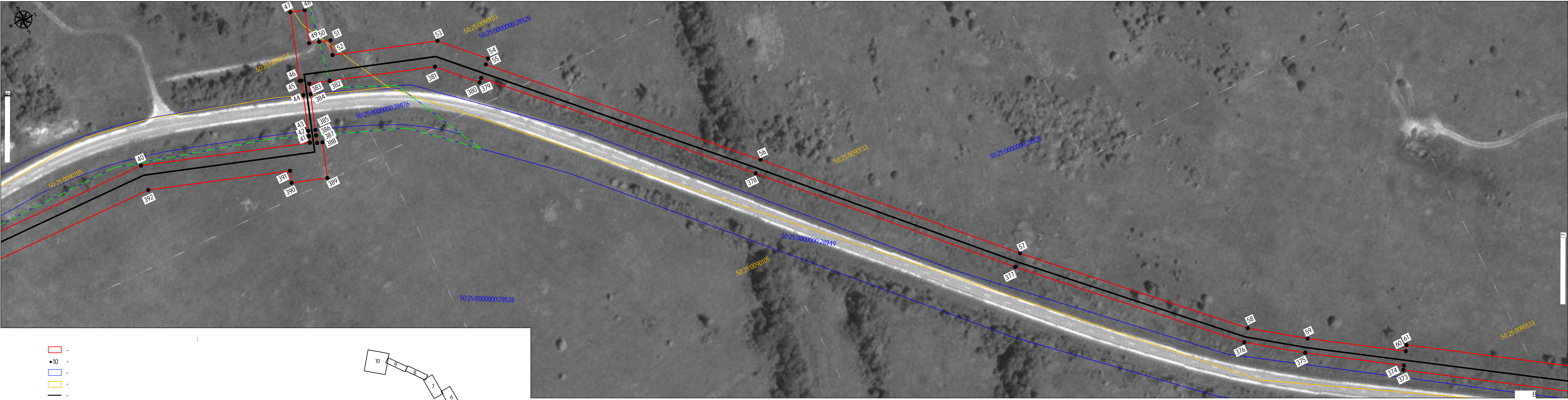

- 
- 10 -
- 
- 
- 
- 50:25:0030304 -
- 50:25:0030304.2 -
- 

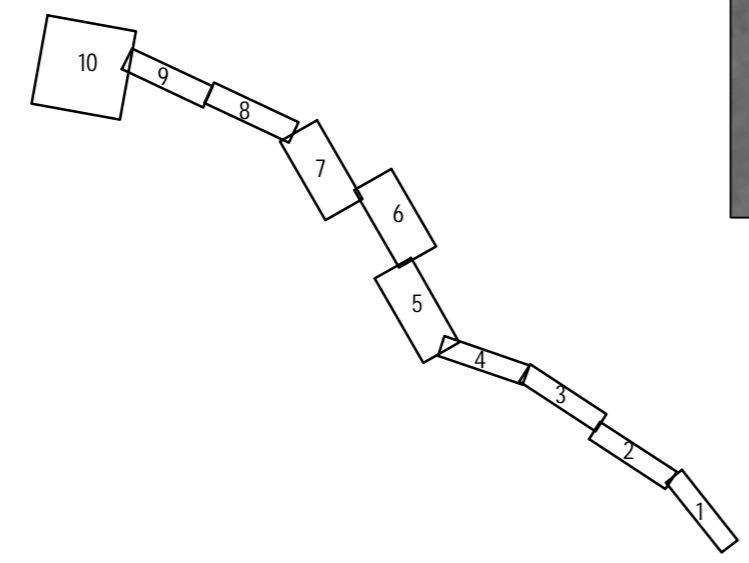

"30" 2023

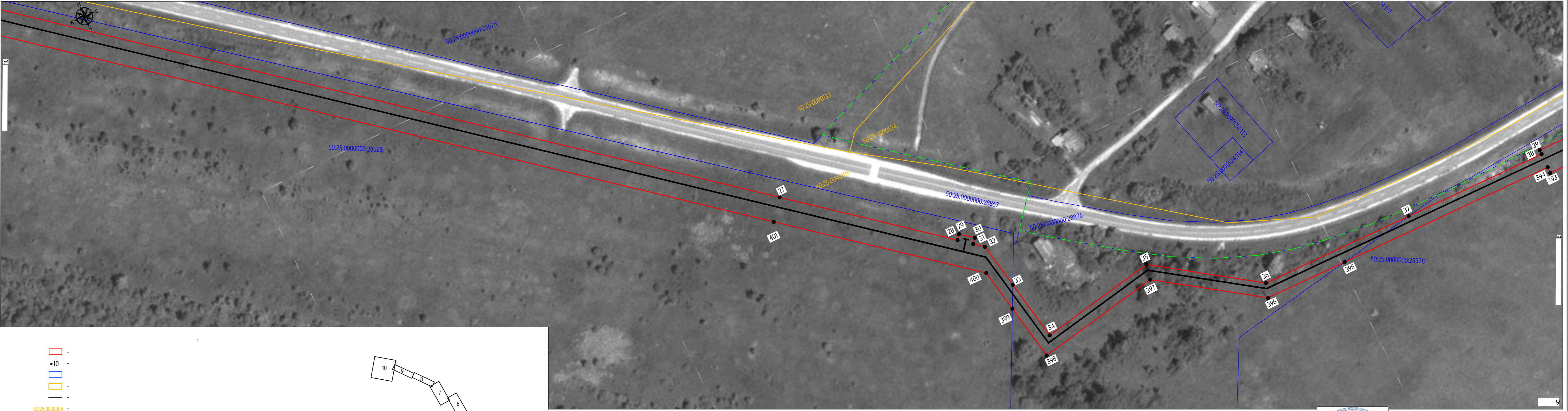

N  
N

- -
- 10 -
- -
- -
- 50.25.0030304 -
- 50.25.0030304.2 -
- -

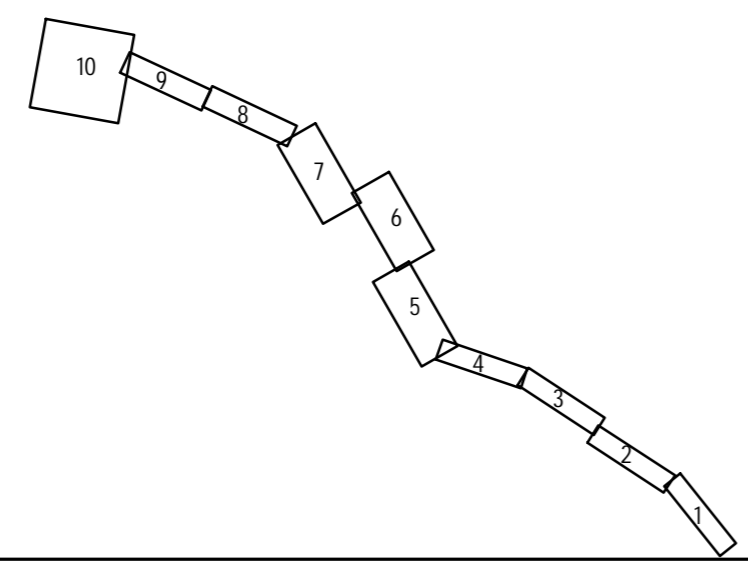

"30" 2023



- -
- 10 -
- -
- -
- -

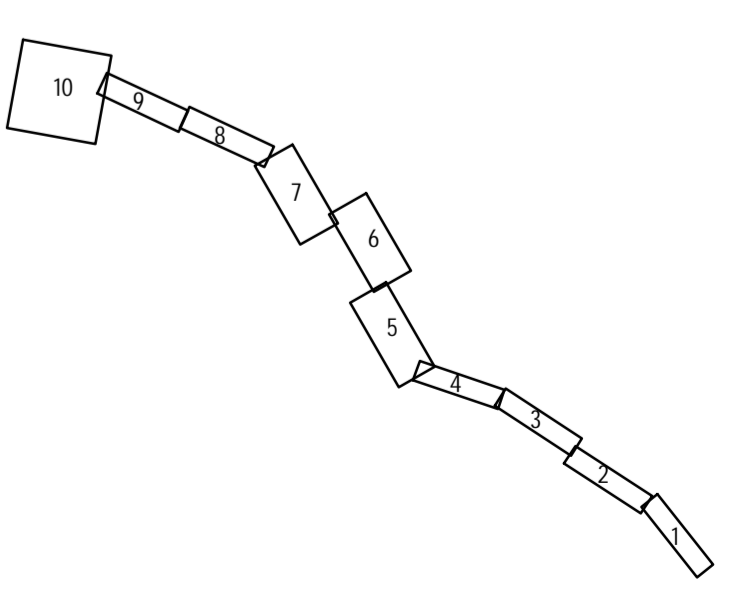

1:300 2023